

Identifikationsprozess

## QES-Identifikationsprozess nach EU & Schweizer Recht

### Die Nutzung des höchsten Signaturstandards (QES) erfordert eine einmalige Identifikation

Bevor Sie die qualifizierte elektronische Signatur (QES) gemäss Schweizer (ZertES) und EU (eIDAS) Recht nutzen können, müssen Sie sich bei einer offiziellen Registrierungsstelle der Swisscom Trust Services identifizieren lassen. Dieser Prozess ist für die Laufdauer der bei der Identifikation vorgelegten Ausweisschrift einmalig.

#### Identifikation vor Ort nach CH-Recht:

Das schweizerische Gesetz (ZertES) fordert eine persönliche Identifikation in einer offiziell zertifizierten Registrierungsstelle. Diese Service ist für den Kunden kostenlos.

#### Identifikation in der Schweiz

- ▶ Pass / ID & Mobile mitnehmen
- ▶ Swisscom Shop aufsuchen\*
- ▶ Identität prüfen lassen
- ▶ eSignR wird freigeschaltet

#### Weitere Informationen über die Identifikation finden Sie unter:

- ▶ [srsident.trustservices.swisscom.com](https://srsident.trustservices.swisscom.com)

\* Offiziell Swisscom Registrierungsstellen: <https://srsident.trustservices.swisscom.com/srs-direct/>

#### Identifikationsoptionen nach EU-Recht:

In der EU stehen mit der Video-identifikation, einer Identifikation über ein deutsches Bankkonto, über einen deutschen Personalausweis und einer Identifikation vor Ort mehrere Optionen zur Verfügung.

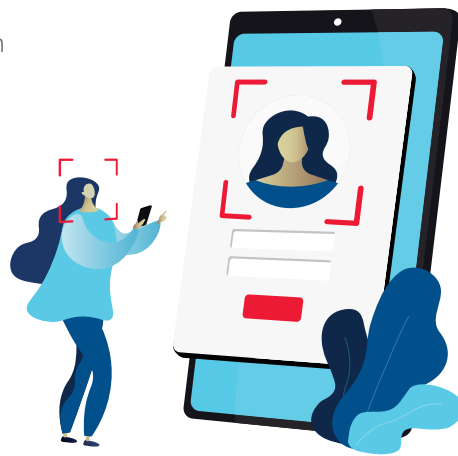

### RA-App: Identifikation von Mitarbeitenden

Mit der RA-App bietet die Swisscom Unternehmen die Möglichkeit an, Mitarbeitende selbst zu identifizieren. Sie können zum Beispiel Mitarbeitende der Personalabteilung als RA-Agenten schulen. Das On-Boarding neuer Mitarbeitender kann auch die Identifikation umfassen. Die RA-App steht Unternehmen in der Schweiz und in der EU zur Verfügung.

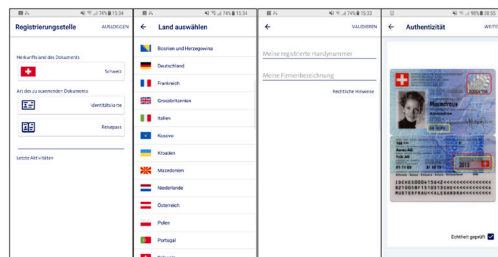

Lassen Sie sich bei Fragen zum eSignR unverbindlich beraten: -> [www.esignr.ch/sales](http://www.esignr.ch/sales)